

SITUATION PROJETEE

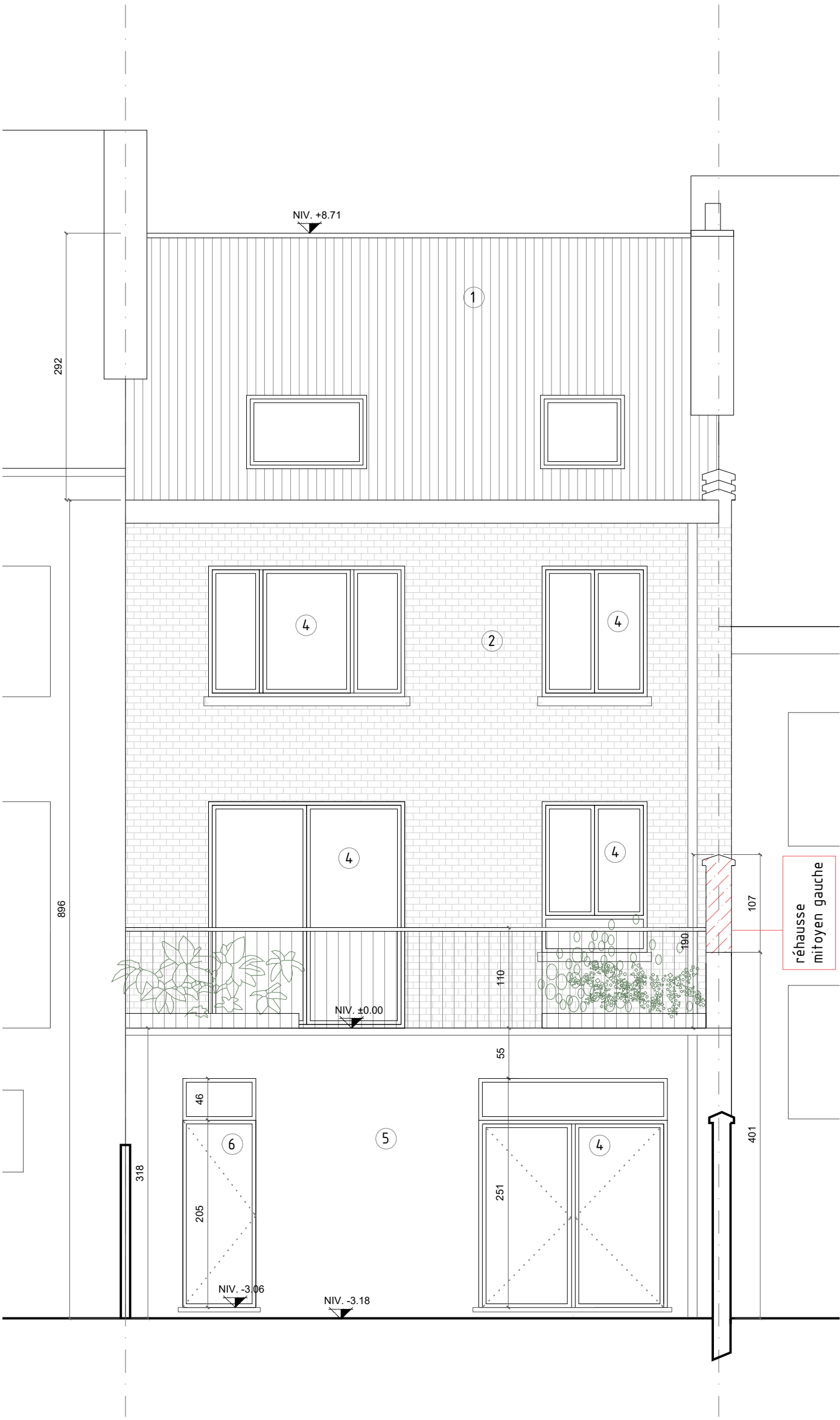

FACADE ARRIERE

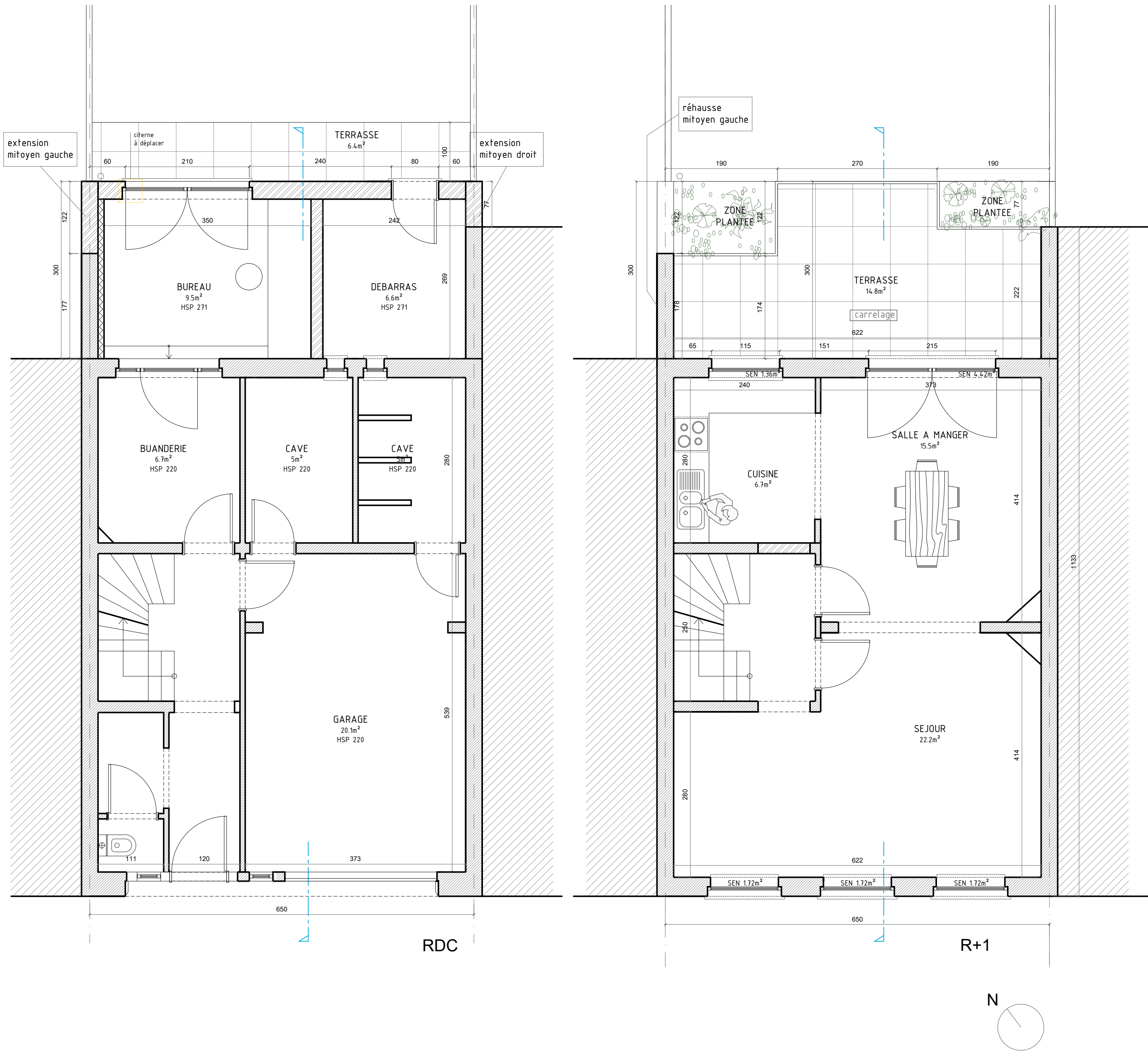
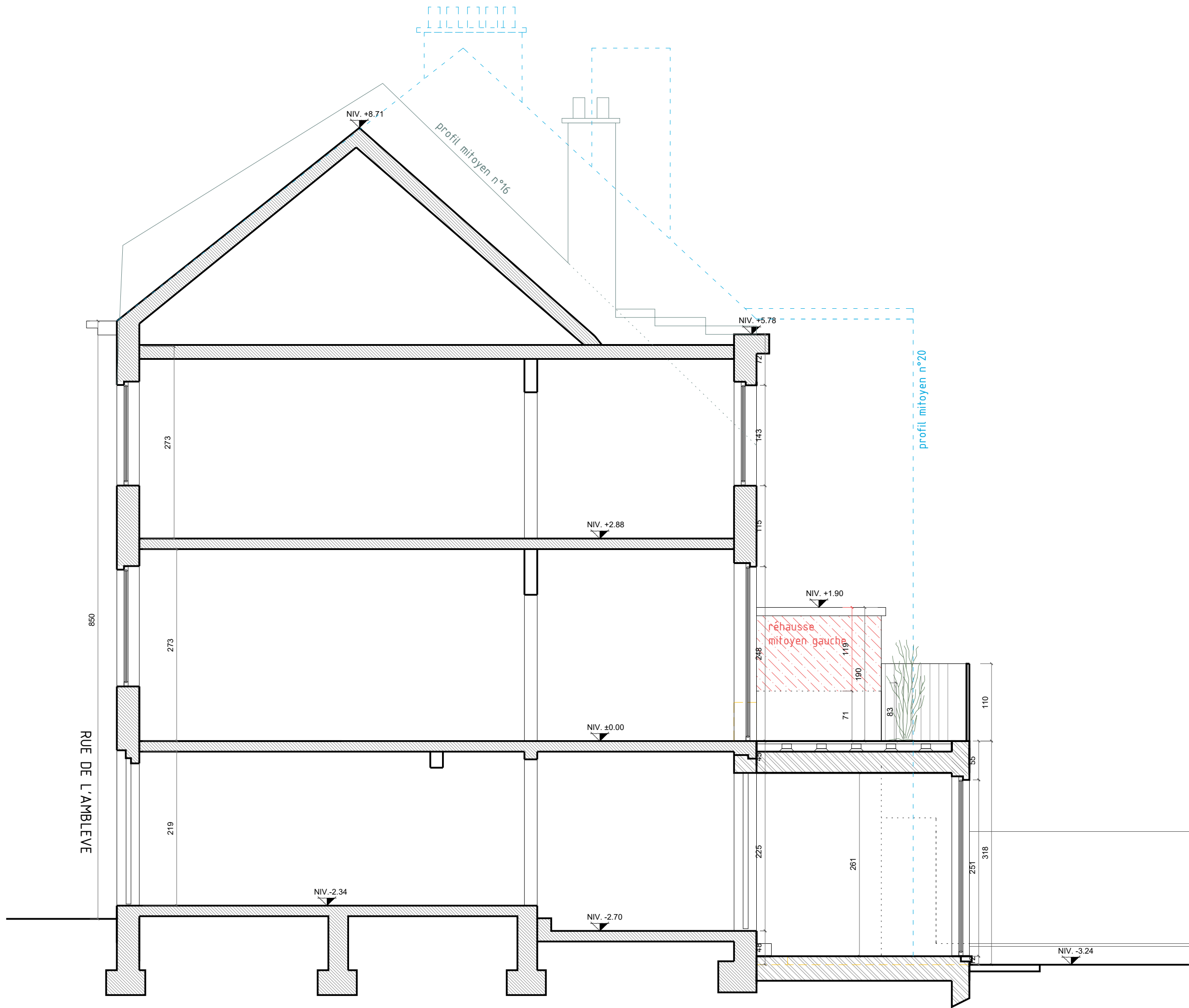

COUPE AA

- LEGENDE DES MATERIAUX
- 1- tuile rouge
 - 2- brique rouge
 - 3- châssis en bois blanc
 - 4- châssis en PVC blanc
 - 5- enduit feinte foncée
 - 6- châssis en alu

REGION DE BRUXELLES CAPITALE
COMMUNE D'AUDERGHEM
Permis d'urbanisme

Situation projetée

Architecte :

Maître de l'ouvrage :

Adresse du chantier: Rue de l'Amblyève 18
1160 Auderghem

Indice	Date	Remarques
A	07/10/2025	Permis d'urbanisme
B	09/12/2025	Permis d'urbanisme

Référence : PERMIS D'URBANISME

Indice : B

Dossier :

2/2

Plans

Coupe longitudinale

Façade arrière

DESSINE PAR :
APPROUVE PAR :

ECHELLE : 1/50ème

PU